

wirksamer Flächennutzungsplan

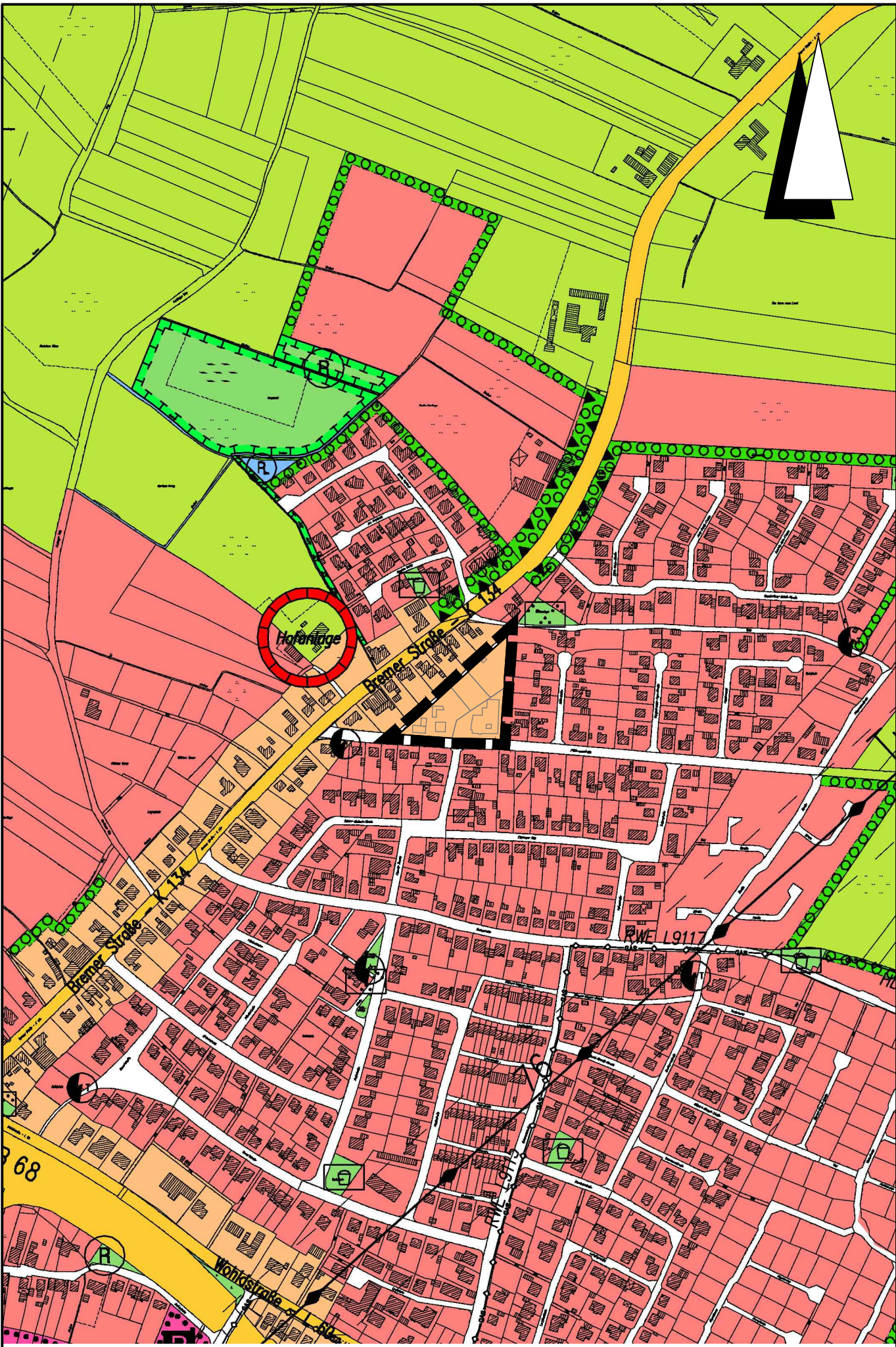

22. Flächennutzungsplanänderung

Planzeichenerklärung

Gemäß Planzeichenverordnung 1990 vom 18.12.1990 (BGBl. 1991 I, S. 58) in der aktuell gültigen Fassung und der Baunutzungsverordnung vom 21.11.2017 (BGBl. I, S. 3786) in der aktuell gültigen Fassung.

Art der baulichen Nutzung  
(gemäß § 5 Abs. 2 Nr. 1 BauGB i.V.m. § 1 Abs. 1 BauNVO)

Wohnbaufläche

Gemischte Baufläche

Grünflächen  
(gem. § 5 Abs. 2 Nr. 5 und Abs. 4 BauGB)

öffentliche Grünfläche

Zweckbestimmung:

Spielplatz

Sonstige Planzeichen

Geltungsbereich der Flächennutzungsplanänderung

Genehmigung

Die 22. Flächennutzungsplanänderung ist mit Verfügung (Az.: ) vom heutigen Tage unter Auflagen/mit Maßgaben/mit Ausnahme der durch kenntlich gemachten Teile gemäß § 6 BauGB genehmigt.

Landkreis Osnabrück, den Landkreis Osnabrück  
-Der Landrat-  
im Auftrage  
(Unterschrift)

Beitrittsbeschluss

Der Rat der Samtgemeinde Artland ist den in der Genehmigungsverfügung vom (Az.: ) aufgeführten Auflagen/Maßgaben/Ausnahmen in seiner Sitzung am beigetreten.

Der betroffenen Öffentlichkeit sowie den berührten Behörden und sonstigen Trägern öffentlicher Belange wurde mit Schreiben vom gemäß § 4a Abs. 3, Satz 4 BauGB Gelegenheit zur Stellungnahme bis zum gegeben.

Ort und Dauer der öffentlichen Auslegung wurden am ortsüblich bekannt gemacht.

Die 22. Flächennutzungsplanänderung und die Begründung haben wegen der Auflagen/Maßgaben vom bis gemäß § 4a Abs. 3, Satz 1 i. V. m. § 3 Abs. 2 BauGB öffentlich ausgelegen.

Quakenbrück, den

Bekanntmachung

Die Erteilung der Genehmigung der Flächennutzungsplanänderung ist gemäß § 6 Abs. 5 BauGB am ortsüblich bekannt gemacht worden.

Die Flächennutzungsplanänderung ist damit am wirksam geworden.

Quakenbrück, den

Verletzung von Vorschriften

Innerhalb eines Jahres seit Bekanntmachung der 22. Flächennutzungsplanänderung sind Verletzungen von Verfahrens- und Formvorschriften gemäß § 214 Abs. 1 BauGB oder beachtliche Mängel des Abwägungsvorganges gemäß § 214 Abs. 3 BauGB nicht geltend gemacht worden. Gemäß § 215 BauGB werden damit entsprechende Mängel unbeachtlich.

Quakenbrück, den

PRÄAMBEL  
UND AUSFERTIGUNG DER FLÄCHENNUTZUNGSPLANEÄNDERUNG

Aufgrund des § 1 Abs. 3 des Baugesetzbuches (BauGB) vom 03.11.2017 (BGBl. I, S. 3634) in der aktuell gültigen Fassung und der §§ 10 und 58 des Niedersächsischen Kommunalverfassungsgesetzes (NKomVG) vom 17.12.2010 (Nds. GVBl. 2010 S. 576) in der aktuell gültigen Fassung hat der Rat der Samtgemeinde Artland diese Flächennutzungsplanänderung beschlossen.

Quakenbrück, den (Siegel)

Aufstellungsbeschluss

Der Samtgemeindeausschuss der Samtgemeinde Artland hat in seiner Sitzung am 25.02.2021 die Aufstellung der Flächennutzungsplanänderung beschlossen. Der Aufstellungsbeschluss ist gemäß § 2 Abs. 1 BauGB am 13.03.2021 ortsüblich bekanntgemacht worden.

Quakenbrück, den

Planunterlage

Kartengrundlage: Liegenschaftskarte  
Maßstab: 1:5000

Quelle: Auszug aus dem Geobasisdaten der Niedersächsischen Vermessungs- und Katasterverwaltung,

 Landesamt für Geoinformation und Landesvermessung Niedersachsen  
Regionaldirektion Osnabrück-Meppen

Öffentliche Auslegung

Der Samtgemeindeausschuss der Samtgemeinde Artland hat in seiner Sitzung am 24.06.2021 dem Entwurf der Flächennutzungsplanänderung und der Begründung zugestimmt und seine öffentliche Auslegung gemäß § 3 Abs. 2 BauGB.

Ort und Dauer der öffentlichen Auslegung wurden am 01.07.2021 ortsüblich bekannt gemacht.

Der Entwurf der Flächennutzungsplanänderung mit der Begründung und die wesentlichen, bereits vorliegenden umweltbezogenen Stellungnahmen haben vom 12.07.2021 bis 13.08.2021 gemäß § 3 Abs. 2 BauGB öffentlich ausgelegen.

Gemäß § 4a Abs. 2 BauGB sind gleichzeitig die Stellungnahmen der Behörden und sonstigen Träger öffentlicher Belange gemäß § 4 Abs. 2 BauGB eingeholt worden.

Quakenbrück, den

Feststellungsbeschluss

Der Samtgemeinderat Artland hat nach Prüfung der Stellungnahmen gemäß §§ 3 Abs. 2 und 4 Abs. 2 BauGB die Flächennutzungsplanänderung nebst Begründung in seiner Sitzung am 07.10.2021 beschlossen.

Quakenbrück, den

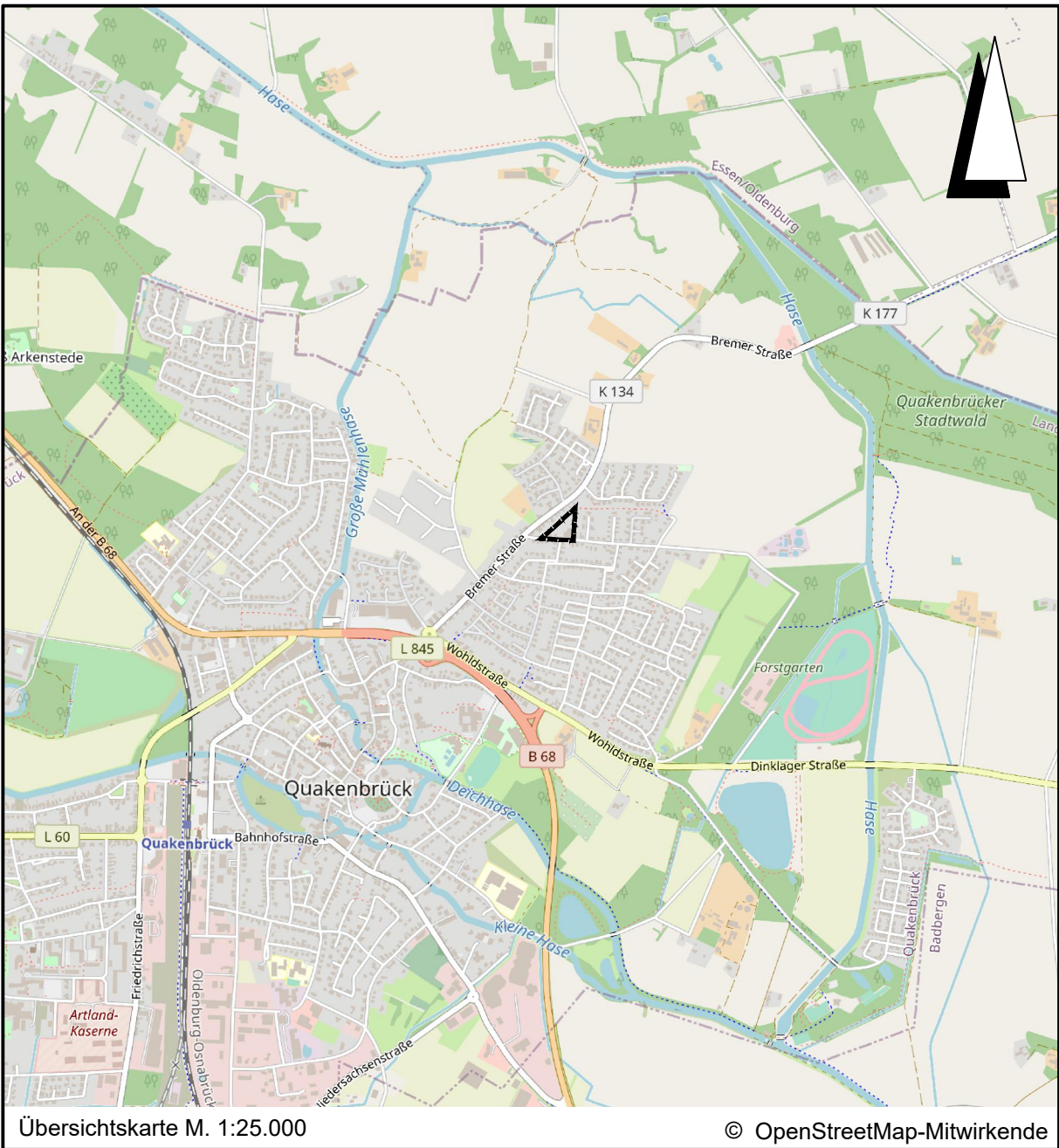

Übersichtskarte M. 1:25.000 © OpenStreetMap-Mitwirkende

Lagebezug: ETRS89 UTM 32N

Entwurfsbearbeitung:	 INGENIEURPLANUNG GmbH & Co.KG Marie-Curie-Str.4a • 49134 Wallenhorst Tel.05407/880-0 • Fax05407/880-98		Datum	Zeichen
		bearbeitet	2021-10	Sz
		gezeichnet	2021-10	Ber
		geprüft	2021-10	Sz
		Wallenhorst, 2021-10-07		freigegeben

Plan-Nummer: H:\QUAKENB\220347\PLAENE\BP\bp\_fnp-22\_01\_Ur-Abschrift.dwg(Urschrift)

FLÄCHENNUTZUNGSPLAN



SAMTGEMEINDE ARTLAND  
Landkreis Osnabrück  
22. Änderung

URSCHRIFT Maßstab 1 : 5.000